

Classification by
PN-B-04452



Piaski drobne

Gliny pylaste zwięzłe

Iły, ropy

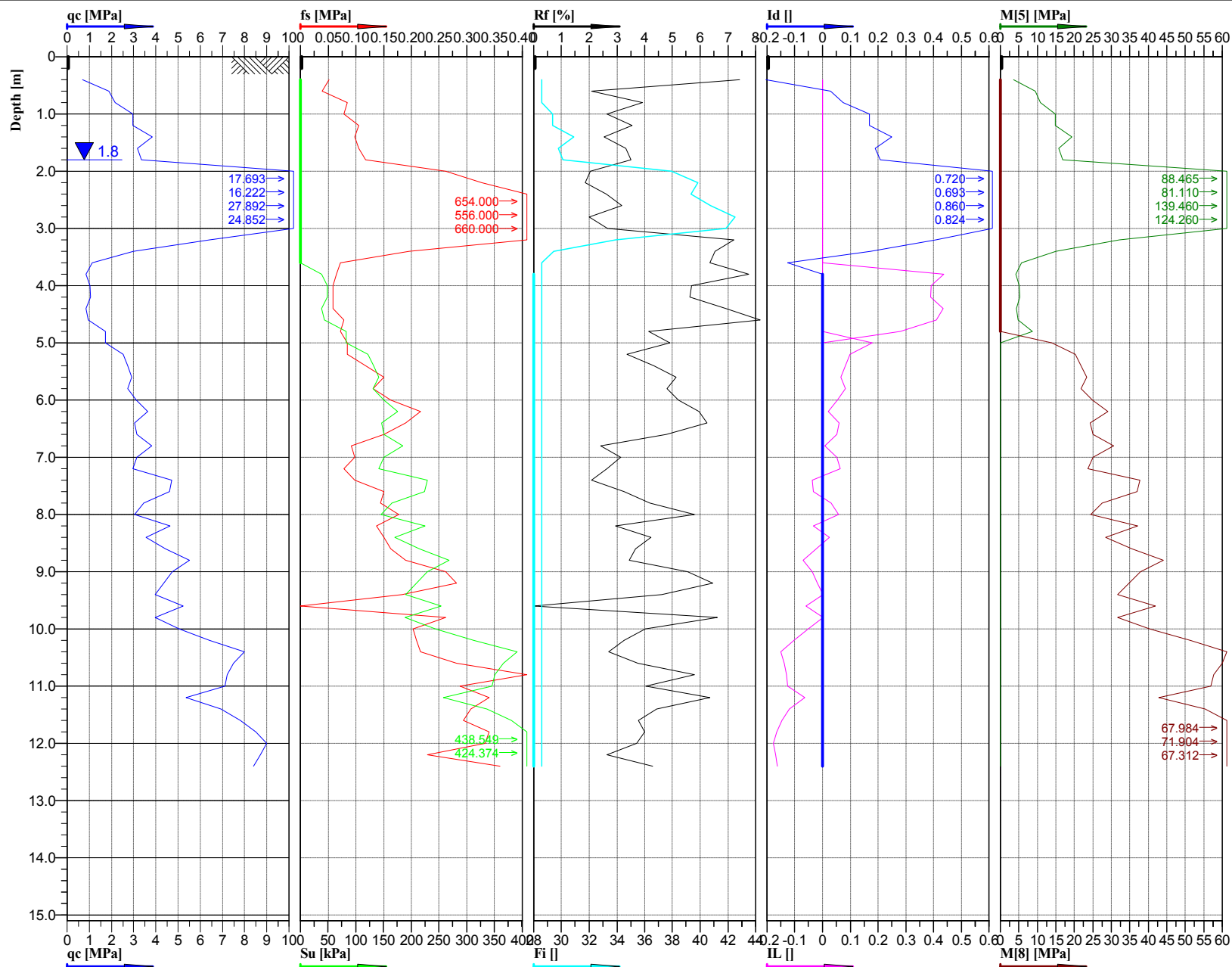

Cone No: 0
Tip area [cm²]: 10
Sleeve area [cm²]: 150



Location:	Obiekt 3.1WD-II	Position:	X: 5600940.2408 m, Y: 7587143.2061 m	Ground level:	182.43	Test no:	7/3.1WD-II
Project ID:	1690	Client:	ARCADIS Sp. z o.o.	Date:	2016-01-27	Scale:	1 : 100
Project:	S19 Nisko - Sokółów Młp.			Page:	1/1	Fig:	
Zał. 3.A4.5 - Interpretacja wyników sondowań statycznych CPT.				Opracował: mgr inż. Wiesław Kozak		File:	3.1WDII_7.cpd